



PRÉFET DU JURA

*Liberté
Égalité
Fraternité*

Habitat

- Logements
- Logements vacants
- Niveau de vie des foyers fiscaux
- Parc total de logements
- Résidences secondaires
- Production de logements sociaux publics agréés en 2018-2019-2020
- Nombre et importance des logements locatifs sociaux par EPCI
- Programmes nationaux de revitalisation
- Zonage de tension du marché du logement dans le Jura

Parc total des logements en 2019

	Arbois Poligny Salins Cœur du Jura		Bresse Haute Seille		Champagnole Nozeroy Jura		ECLA		Grand Dole		Haut-Jura Arcade	
	%	Nombre	%	Nombre	%	Nombre	%	Nombre	%	Nombre	%	Nombre
Résidences principales	80	10 198	81	8 635	80	10 709	85	16 989	90	25 465	74	4 239
Résidences secondaires	8	1 092	10	1 088	11	1 463	4	770	2	598	11	648
Logements vacants	12	1 510	9	900	9	1 242	11	2 242	8	2 257	15	875
Total		12 800		10 624		13 414		20 001		28 320		5761
logement collectif	29	3 721	11	1 209	33	4 464	51	10 266	37	10 420	62	3 580
logement individuel	70	8 975	88	9 304	66	8 801	48	9 626	62	17 635	37	2 125
autres	1	105	1	111	1	150	1	109	1	266	1	56

	Haut-Jura Saint-Claude		Jura Nord		La Grandvallièrè		Plaine Jurassienne		Porte du Jura		Station des Rousses Haut Jura	
	%	Nombre	%	Nombre	%	Nombre	%	Nombre	%	Nombre	%	Nombre
Résidences principales	74	9 178	87	4 930	74	2 344	85	4 082	79	4 880	47	3 302
Résidences secondaires	11	1 380	5	301	18	589	6	308	11	655	48	3 324
Logements vacants	15	1 893	8	461	8	262	9	421	10	626	5	321
Total		12 451		5 692		3 196		4 811		6 161		6 947
logement collectif	53	6 534	18	1 034	25	805	9	413	16	962	64	4 435
logement individuel	47	5 878	81	4 595	74	2 373	91	4 375	83	5 122	36	2 478
autres	0	39	1	63	1	18	1	23	1	77		34

	Terre d'Émeraude		Val d'Amour		Jura		Région BFC		France	
	%	Nombre	%	Nombre	%	Nombre	%	Nombre	%	Nombre
Résidences principales	71	11 049	84	3 974	80	119 974	82	1 299 484	82	29 201 704
Résidences secondaires	19	2 969	8	390	10	15 576	8	119 229	10	3 493 609
Logements vacants	10	1 534	8	380	10	14 925	10	160 744	8	2 885 630
Total		15 552		4 744		150 475		1 579 458		35 580 943
logement collectif	18	2 756	17	829	34	51 426	35	553 616	44	15 585 348
logement individuel	81	12 631	82	3 875	65	97 792	64	1 014 589	55	19 628 978
autres	1	165	1	41	1	1 257	1	11 253	1	366 617

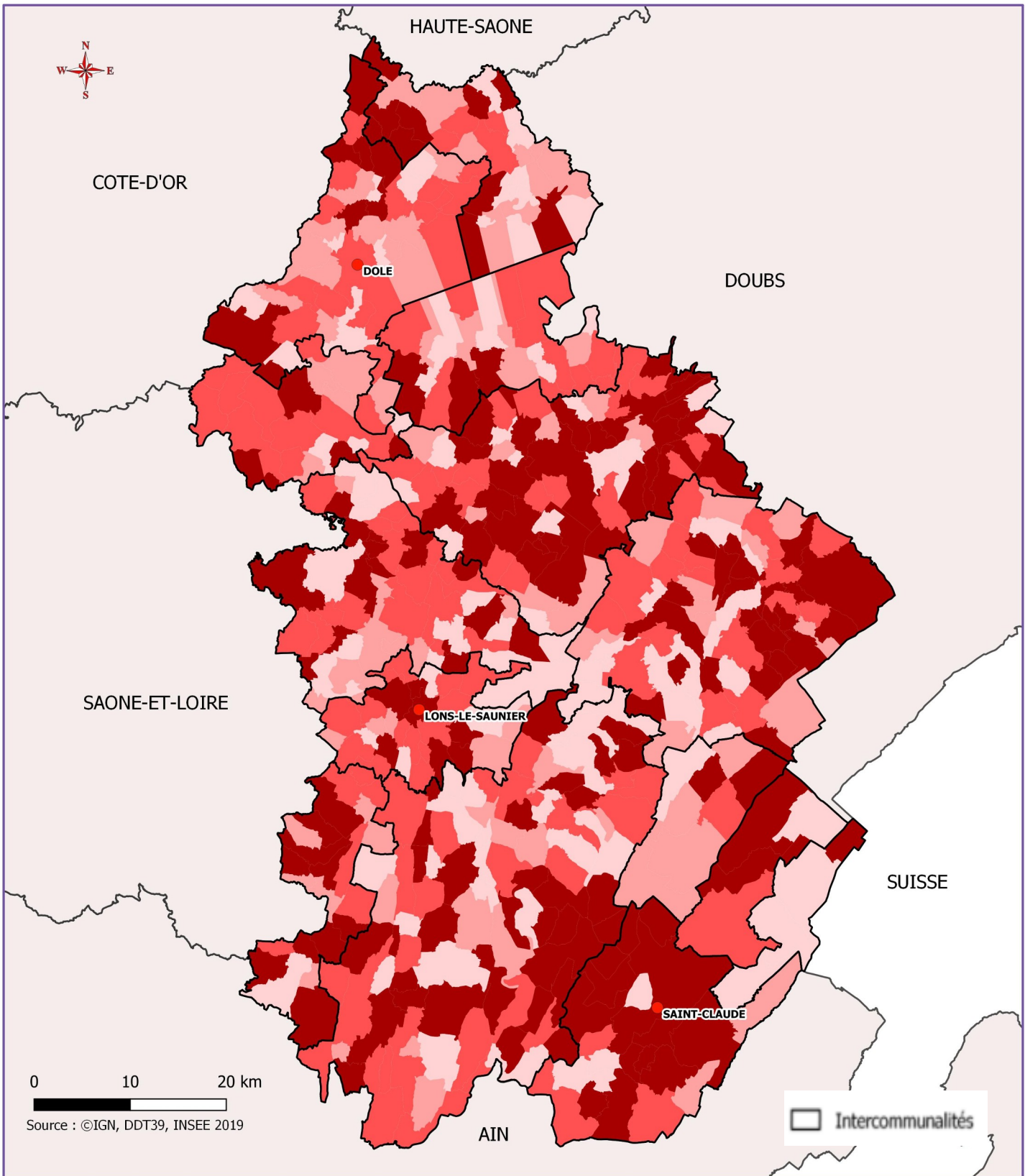

Logements vacants

14 925 logements vacants soit 10 % du parc de logements

Taux de logements vacants %

- < à 5
- 5 à 7
- 7 à 10
- > à 10

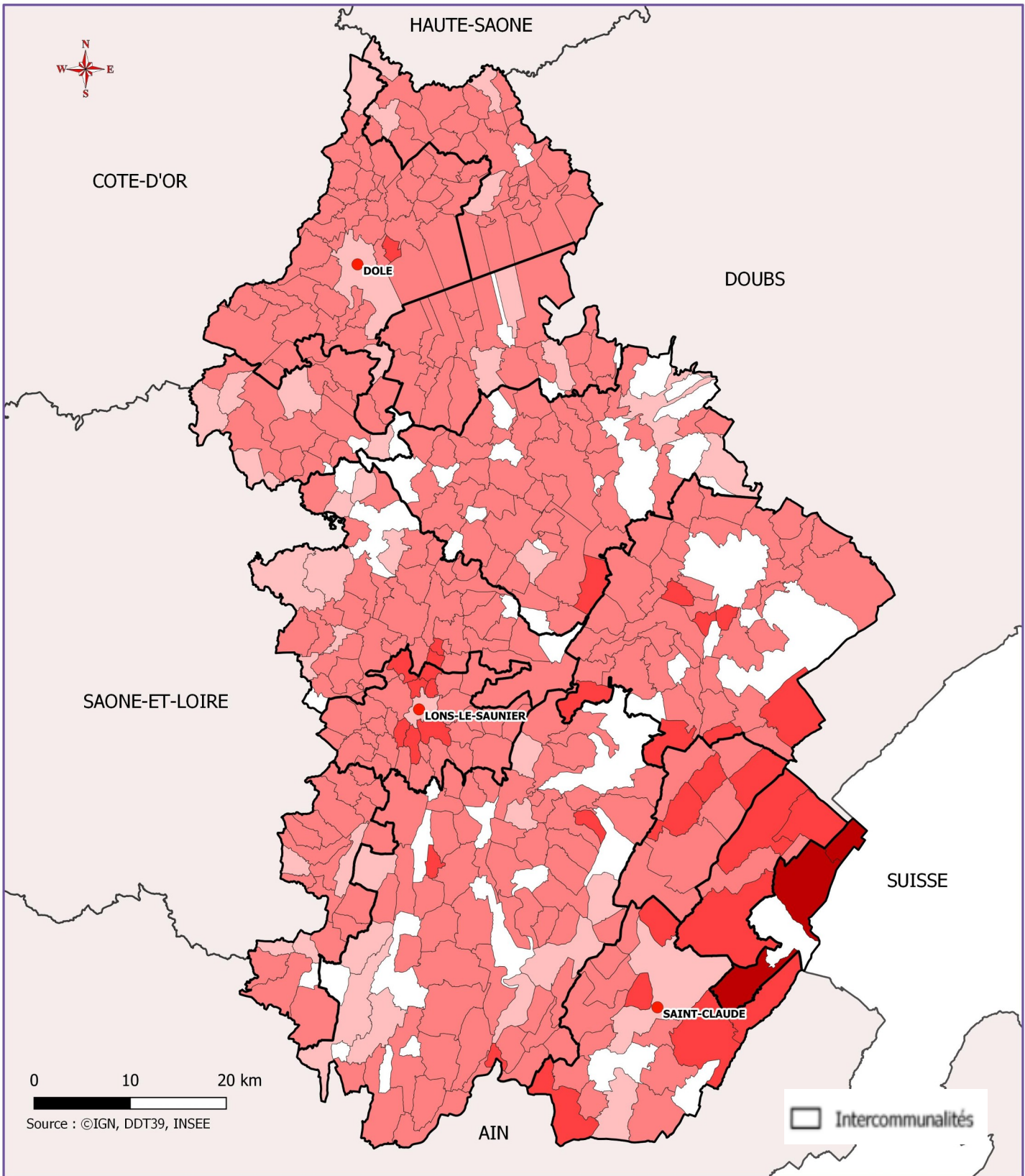

Niveau de vie des foyers fiscaux

Revenu annuel disponible médian par unité de consommation en 2018, en Euros

- Pas de données
- Inférieur à 20 000
- De 20 000 à 25 000
- De 25 000 à 30 000
- Supérieur à 30 000

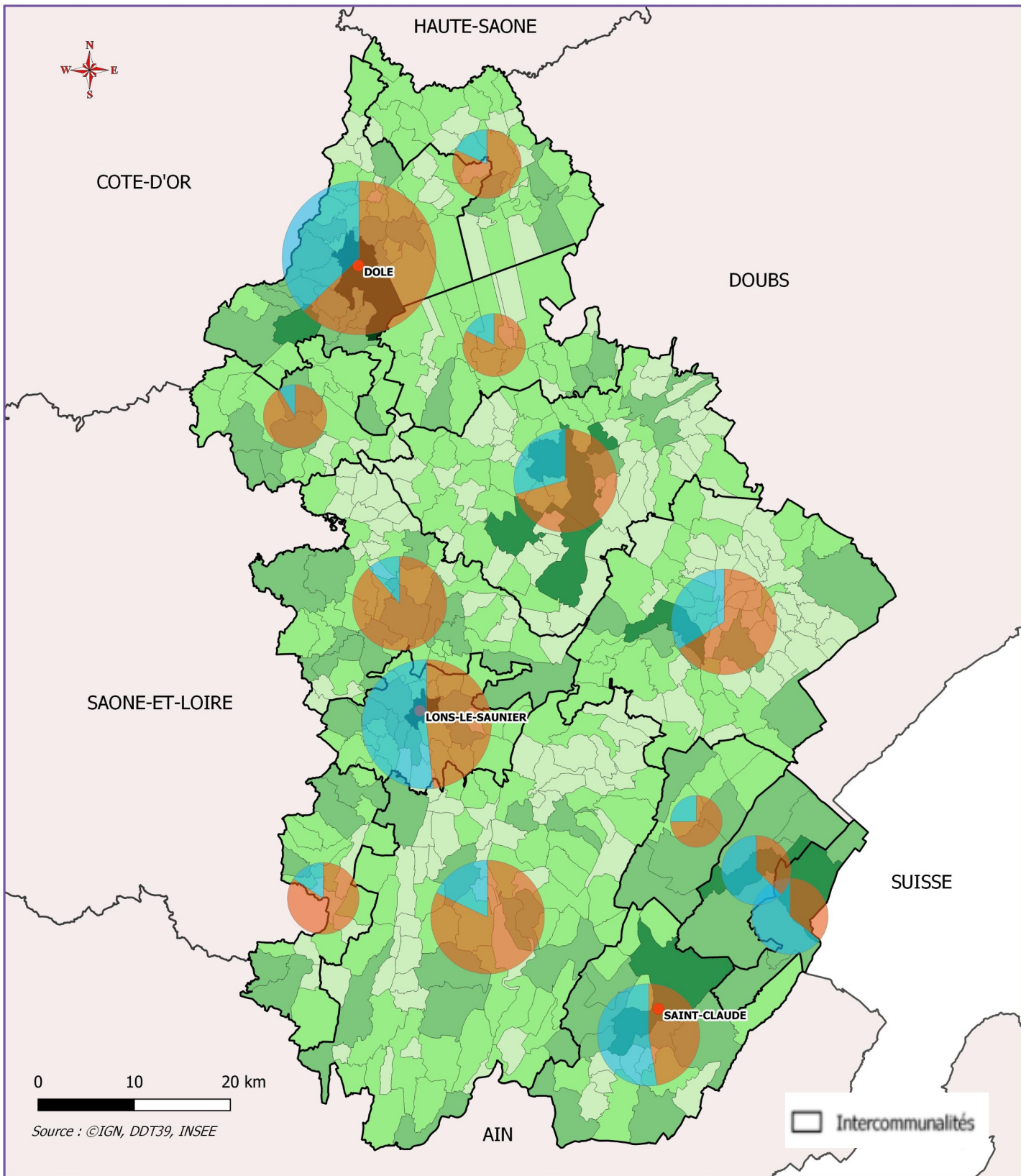

0 10 20 km

Source : ©IGN, DDT39, INSEE

Intercommunalités

Parc total de logements

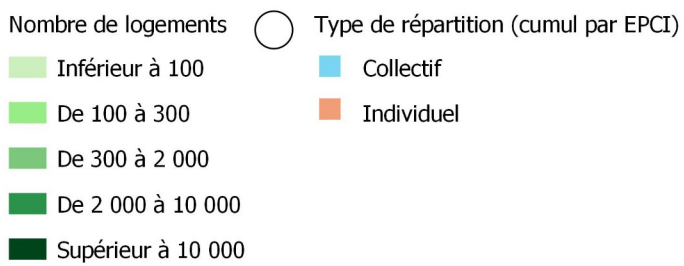

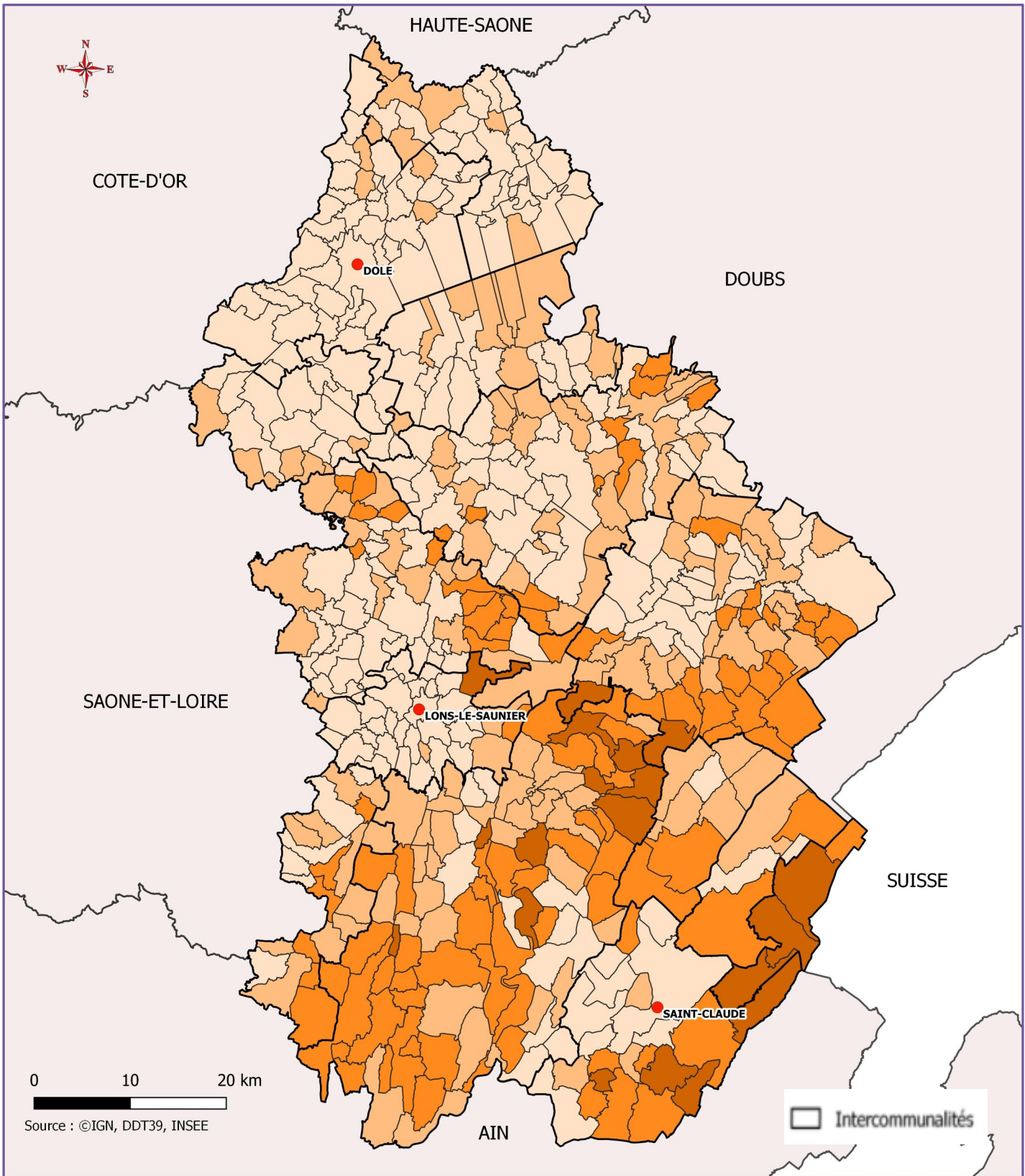

Résidences secondaires

15 576 résidences secondaires soit 10 % du parc de logements

Taux par commune %

- < à 10
- 10 à 20
- 20 à 40
- > à 40

Intercommunalités

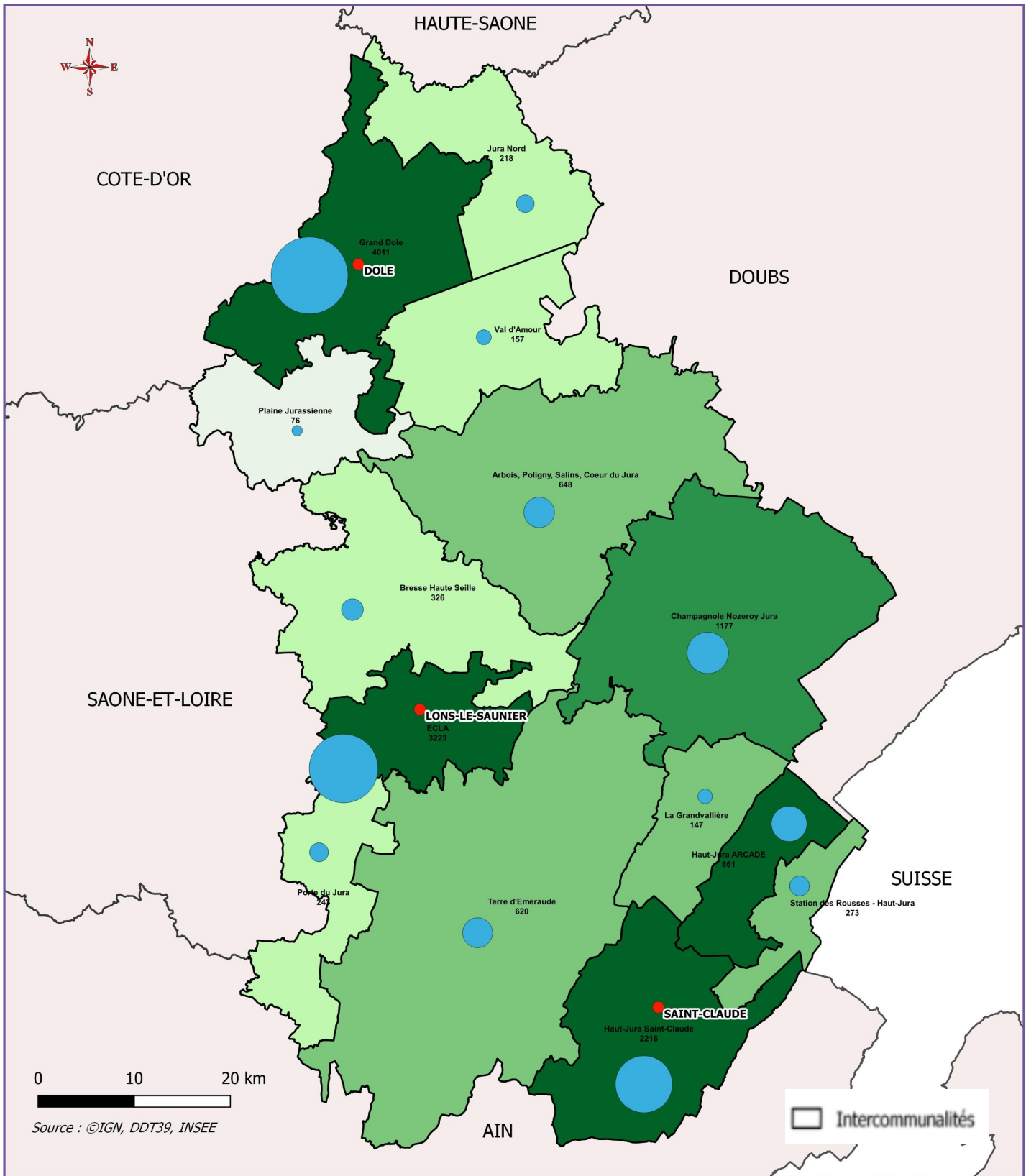

Nombre et importance des logements locatifs sociaux par EPCI

Logement Locatif Social par EPCI (%)

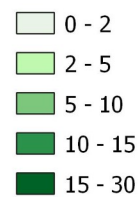

■ Nombre de logement locatif social par EPCI

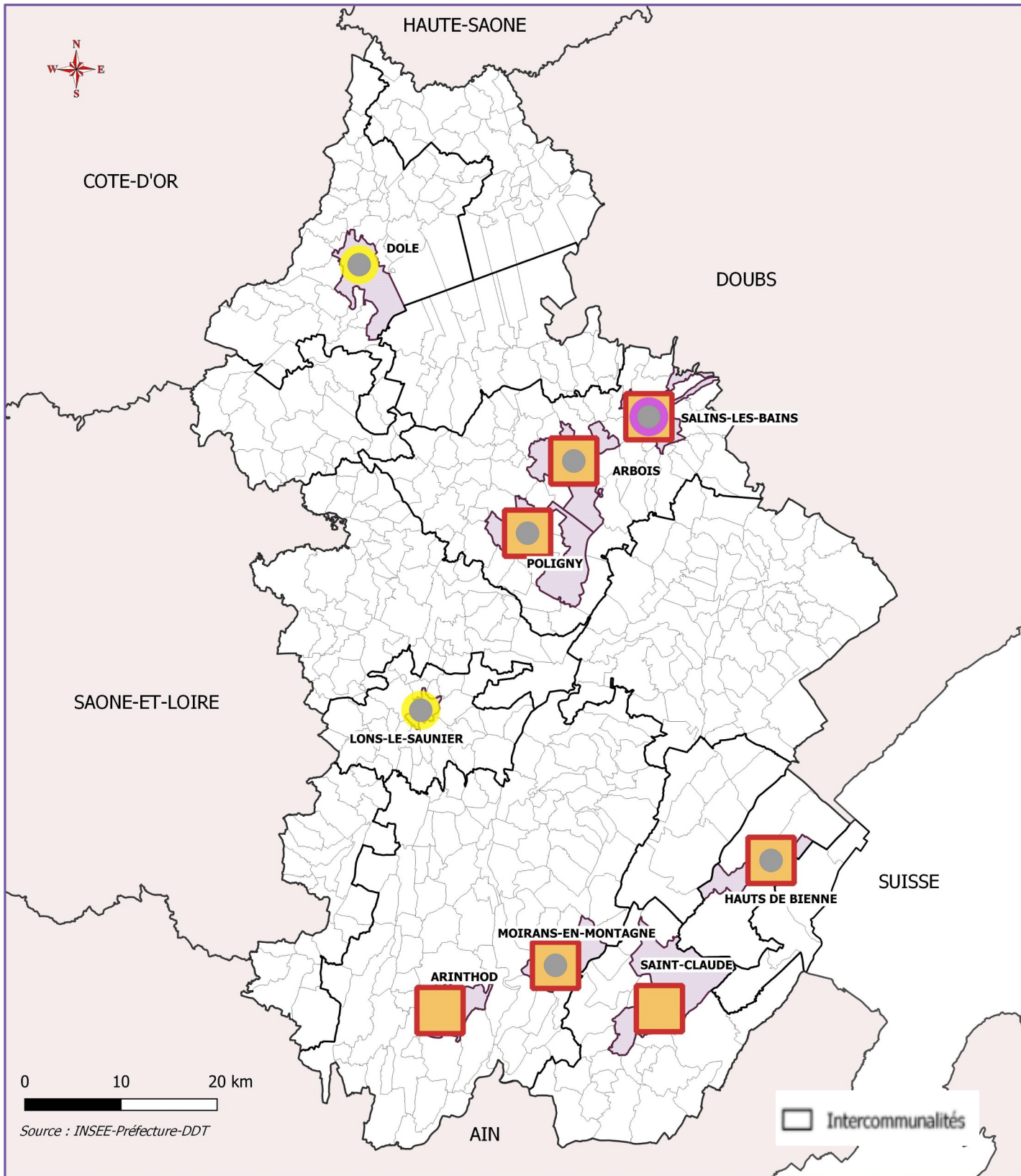

Programmes nationaux de revitalisation

Petites villes de demain : améliorer la qualité de vie dans les petites centralités.

Action cœur de ville : redonner de l'attractivité et du dynamisme aux centres des villes moyennes.

AMI : Appel à manifestation d'intérêt : programme « Salins 2025 ».

ORT : Opération de revitalisation de territoire : mettre en œuvre un projet de territoire dans les domaines urbain, économique et social pour lutter contre la dévitalisation des centres villes.

-  Communes programmées
-  Petites villes de demain
-  Action Coeur de Ville
-  AMI National
-  ORT Valide

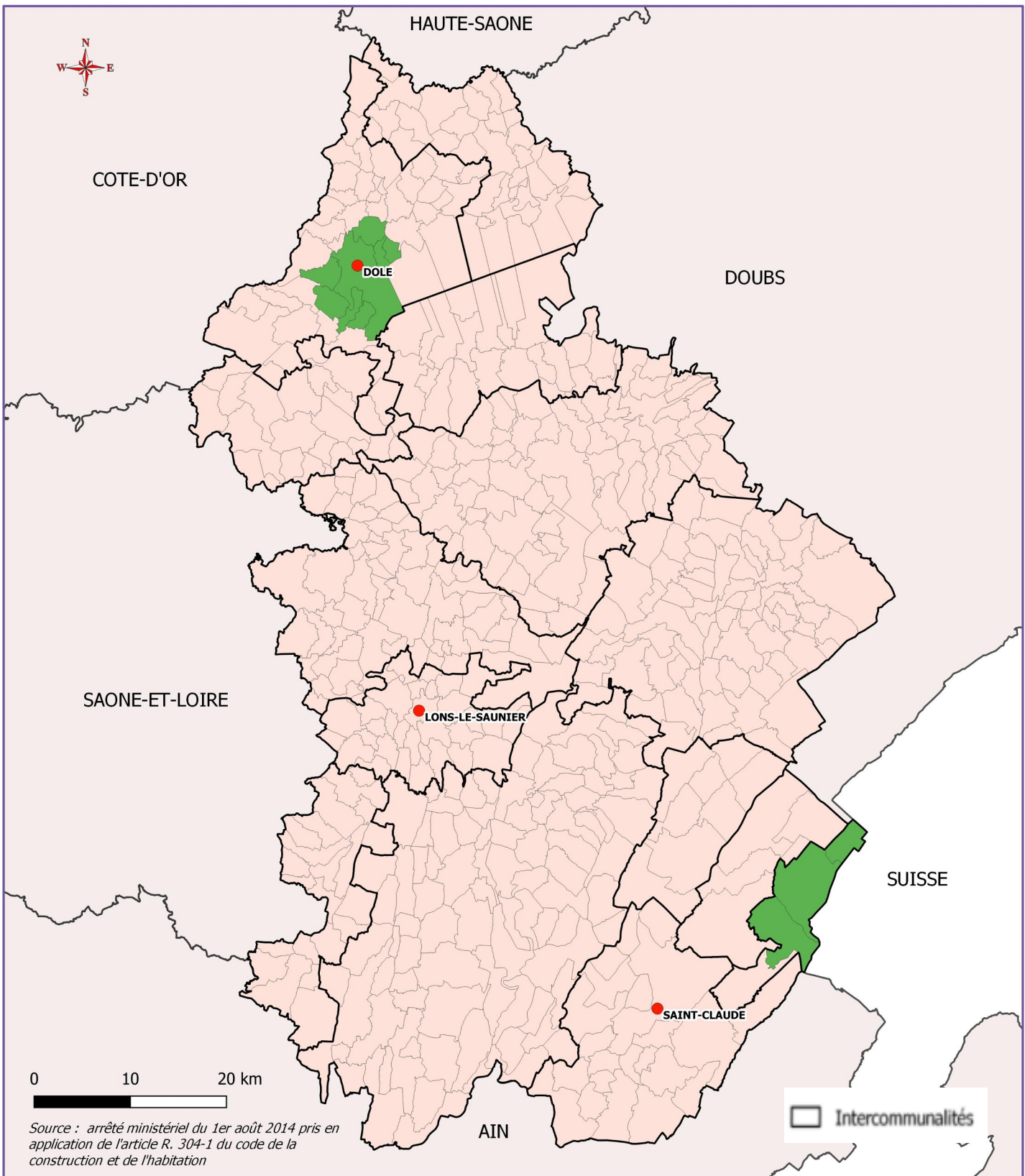

Zonage de tension du marché du logement dans le Jura

Zonages ABC

classement de A (très tendu) à C (détendu)

- B2
- C